



# Luftsportverband Rheinland-Pfalz e.V.

Mitglied im Deutschen Aero Club e. V.

*Der Präsident*

25.03.2025

Liebe Luftsportler,

die Segelflugsaison hat bereits begonnen und die ersten Streckenflüge werden wohl in Bälde stattfinden. Da wir in ständigem Kontakt mit der Airbase Ramstein stehen und hier auch den guten Status Quo mit der vorhandenen Awareness Campaign hoffentlich für alle Zukunft beibehalten dürfen, ist es notwendig, unsere Vereinbarung mit der Airbase verantwortungsvoll und kompetent zu leben. Auch ist der Ukraine-Krieg leider immer noch präsent, so dass auch hier mit erhöhtem Verkehrsaufkommen unabhängig der Wochentage zu rechnen ist. Die Airbase Ramstein wird keine weiteren Maßnahmen oder Einschränkungen für den Luftraum fordern. Aus diesem Grund ist es unbedingt notwendig, dass wir ernsthaft und täglich vor Flugbeginn unsere Flugbetriebsmeldungen (siehe Anhang) mit den neuen Email-Adressen Stand 20.03.2025 an **alle 4 aufgeführten Email-Adressen senden** sowie bei der Benutzung des Luftraums im an- und abfliegenden Bereich unter den neuen bekannten Frequenzen melden.

Deshalb nochmal die Bitte, ja Aufforderung, im An- und Abflugbereich der AIRBASE Ramstein die bekannten und einfachen Procedere gemäß unserer Ramsteincard zu nutzen. Auch wer der englischen Sprache nicht so fit ist, soll sich mit den Infos auf der Ramsteincard bei **GCA 124,280 MHZ** oder wenn nicht kontaktierbar bei Ramstein **Tower 133,205 MHZ** melden und seine Absichten durchgeben. Besser in einem schlechten Englisch als gar nicht. Wichtig ist, dass wir lokalisiert und geschützt werden.

Wer Transponder an Bord hat, unbedingt 7000 Alt einschalten. Trotz Transponder unbedingt auch bei GCA oder Tower melden und die Absichten durchgeben. Der Radar oder Towerlotse kann aus den Transponderinfos zwar eure Höhe und Standort ablesen, aber nicht eure Intension erkennen.

Bitte haltet euch daran, auch wenn die Vorflugregeln im Luftraum „E“ klar geregelt sind, würde nach einem Zwischenfall oder gar Unfall mit Sicherheit der Luftraum zu unserem Nachteil geändert werden. Deshalb bitte die Funktaste benutzen!

**Für die morgendliche Ramstein-Meldung bei den umliegenden Segelfluggeländen bitte ab sofort die 4 nachfolgend aufgeführten Mailadressen verwenden:**

TOWER email: [86oss.osat.tower@us.af.mil](mailto:86oss.osat.tower@us.af.mil)

TOWER phone number: +49 6371 47 5401

GCA email: [86oss.osar@us.af.mil](mailto:86oss.osar@us.af.mil)

GCA phone number: +49 6371 47 8758

Airfield management email: [86oss.osaaairfieldmanagementoperations@us.af.mil](mailto:86oss.osaaairfieldmanagementoperations@us.af.mil)

Airfield management phone number: +49 6371 47 2446

Flight Safety email: [flight.safety@us.af.mil](mailto:flight.safety@us.af.mil)

Flight Safety phone number: +49 6371 47 1840

Die **Ramstein-Card** trägt dazu bei, die Sicherheit und das gute "Airmanship" in der Region aufrechtzuerhalten. Bitte halten Sie sich an diese Richtlinien, um unser wunderbares Segelfluggelände zu schützen!

Mit freundlichen Grüßen

Reimar Möller  
Referent Luftraum

Ernst Eymann  
Präsident Luftsportverband Rheinland-Pfalz e.V.



Abbildung der ICAO-Karte mit freundlicher Genehmigung der DFS Deutsche Flugsicherung GmbH. An- und Abflugbereiche Ramstein Airbase eigene Darstellung. Nicht für navigatorische Zwecke geeignet.

# Richtiges Verhalten in der Umgebung von Ramstein

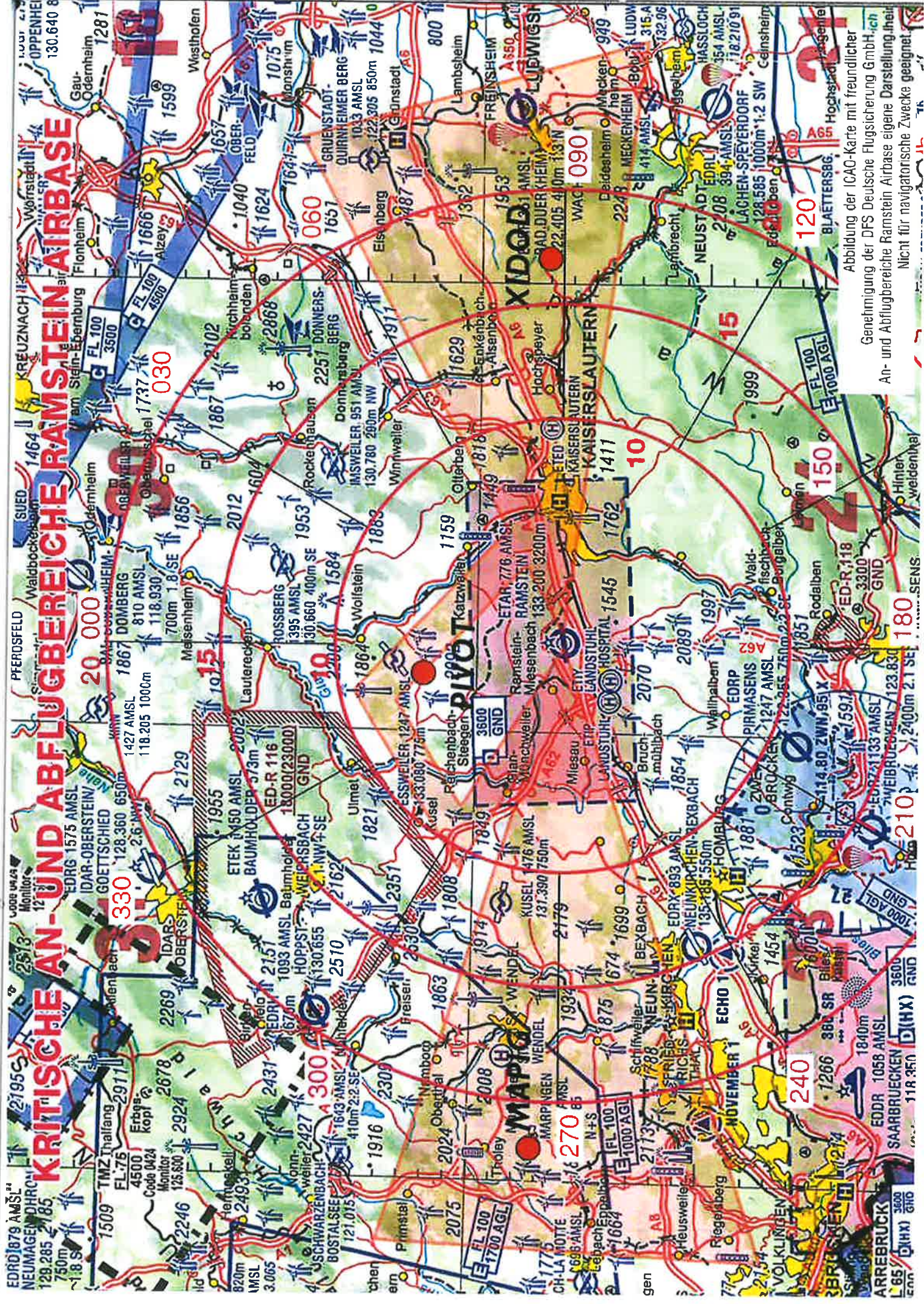

- > **An- u. Abflugbereiche** westlich und östlich zügig durchqueren
- > auf **militärischen Flugverkehr** achten
- > Anflugpunkte **XIDOD** und **MAPIG** beachten
- > **Platzrundenverkehr** nördlich der CTR in 1000 ft AGL - 5000 ft MSL zu **PIVOT** meiden

- > In der Nähe von Ramstein **Funkkontakt aufnehmen** mit  
**GCA** 124,280 MHz  
oder Tower 133,205 MHz
- > **Position (Richtung/Radial, Entfernung)** und **Höhe** melden
- > **Transponder** einschalten, wenn vorhanden  
**Mode A 7000 + ALT**

## Meldung bei Ramstein GCA

### Beispiel:

- „Ramstein GCA, Glider D-7685.“
- ✈ „Glider D-7685, Ramstein GCA.“
- „Ramstein GCA, D-7685, for your information: position 15 miles north-east, Radial 050, 4.500 ft, cruising south-bound.“
- ✈ „Glider D-7685, Ramstein GCA, roger, thank you for your information, report when leaving.“
- .....
- „Ramstein GCA, Glider D-7685, position 15 miles south-east, Radial 110, 4.000 ft, leaving south-bound.“

# Flight Operation Notification

## Flugbetriebsankündigung

Please forward immediately to Ramstein AB Flight Operations / Tower / ATC

TOWER email: [86oss.osat.tower@us.af.mil](mailto:86oss.osat.tower@us.af.mil)

TOWER VHF: 133.205

TOWER phone number: +49 6371 47 5401

GCA email: [86oss.osar@us.af.mil](mailto:86oss.osar@us.af.mil)

GCA VHF: 124.280

GCA phone number: +49 6371 47 8758

Airfield management email: [86oss.osaaairfieldmanagementoperations@us.af.mil](mailto:86oss.osaaairfieldmanagementoperations@us.af.mil)

Airfield management phone number: +49 6371 47 2446

Flight Safety email: [flight.safety@us.af.mil](mailto:flight.safety@us.af.mil)

Flight Safety phone number: +49 6371 47 1840

Flight Operation Notification mail to: [mail to >>](#) (zum Versenden einer Email hier klicken)

(Dokument vorher speichern und an Email anhängen)

<b>operating Site:</b> Fluggelände	<input style="width: 100%;" type="text"/>	
<b>date:</b> Datum	<input style="width: 80%;" type="text"/>	
<b>earliest take off:</b> Erster Start	<input style="width: 80%;" type="text"/>	<b>local time</b> Ortszeit
<b>estimated last landing:</b> Voraussichtlich letzte Landung	<input style="width: 80%;" type="text"/>	<b>local time</b> Ortszeit
<b>forcasted usable altitude:</b> Wolkenbasis	<input style="width: 80%;" type="text"/>	<b>feet msl</b> (Meter x 3 + 10%)
<b>estimated number of aircraft:</b> Anzahl der Flugzeuge	<input style="width: 80%;" type="text"/>	
<b>type:</b> Fluggeräteart	<input type="checkbox"/> airplane / Flugzeug <input type="checkbox"/> powered glider / Motorsegler <input type="checkbox"/> glider / Segelflugzeug <input type="checkbox"/> ultralight / UL <input type="checkbox"/> helicopter / Hubschrauber <input type="checkbox"/> parachute / Fallschirmspringer <input type="checkbox"/> other / andere	
<b>planned activities:</b> Geplante Flugvorhaben	<input type="checkbox"/> x-country / Überlandflug <input type="checkbox"/> traffic pattern / Platzrunde <input type="checkbox"/> local flight / Lokaler Flugbetrieb <input type="checkbox"/> aerobatic flight / Kunstflug <input type="checkbox"/> parachute drop / Fallschirmspringer <input type="checkbox"/> other / andere	
<b>point of contact:</b> Ansprechpartner	<input style="width: 100%;" type="text"/>	

Dieser Vordruck soll möglichst frühzeitig oder ein Tag vorher **an alle 4 oben genannten Email-Adressen** gesendet werden, damit Ramstein Ihren anfliegenden Luftfahrzeugen einen Hinweis auf die stattfindenden Aktivitäten geben können.

[mail to >>](#)

Eine Freigabe bzw. Rückantwort von Ramstein ist nicht erforderlich.